

余暇よか Days

趣味や学びの情報便

8月の公民館・図書館**休館日**

【公民館】

5日(月)・12日(振替・月)・13日(火)

19日(月)・26日(月)

【図書館】

5日(月)・12日(振替・月)・13日(火)

19日(月)・26日(月)・30日(金)



第12回小学生グラウンドゴルフ大会

対象 町内在住の小学生
日時 8月21日(水)
 午前8時集合(開会式後に競技開始)
 ※予備日:8月22日(木)
場所 梅沢運動場



その他 ①道具は主催者が用意します。 ②雨天判定は当日の午前7時に実施(問合せ先は下記まで)

申込 8月13日(火)までに町民体育館・役場教育委員会事務局窓口備え付けの申込書に必要事項を記入の上、提出願います。

問合せ 町スポーツ協会事務局(町民体育館) ☎ 296-4900



秋のハイキング

対象 町内在住・在勤者
期日 9月10日(火)(小雨決行、荒天中止)
集合・出発時間 中央公民館:午前8時、ファミリーマート鳩山ニュータウン店駐車場:8時10分
内容 「東京都檜原都民の森」※歩行距離約6km、歩行時間約4時間30分(アップダウンの激しい山道です)。
費用 1,000円(当日集金)
定員 27人(定員を超えた場合は抽選)
申込 8月20日(火)午後4時までに、「住所・氏名・年齢・電話番号・乗車場所」を記載し、はがきまたは電子申請にて中央公民館へお申し込みください。
 ※ペア(二人組)参加を希望する方は、その旨を明記し、必要事項を同様に記載してください。
問合せ 町中央公民館 ☎ 296-2774 (〒350-0321 鳩山町赤沼1715-1)

「のびのび鳩山」がスタート



6月15日、今年度第1回目となる「のびのび鳩山」が農村公園で開催されました。当日は、じゃんけん列車やイス取りゲームなどをみんなで仲良く楽しみました。今年度も、みんなで仲よく楽しく活動していきます。

シネマ
ホール

場所・問合せ

町立図書館・視聴覚室
☎ 296-5660



『千の風になって』(107分)

日時 8月11日(日)

午後2時から

内容 天国へ旅立った最愛の肉親や親しかった友人に、遺された者たちが切実な想いを込めてつづった手紙を、パーソナリティが朗読する番組「天国への手紙」。この番組を取材する女性雑誌記者の仕事を通じて、3家族のエピソードを描く。



『ケアニン あなたでよかった』

日時 9月8日(日)

午後2時から(105分)

内容 「なんとなく」で介護福祉社になった大森圭。職場は小規模介護施設。高齢者たちと上手くコミュニケーションが取れない中、認知症の敬子79歳をメインで担当することになる。試行錯誤しながら、彼は敬子との関係を深めていく。

埼玉県立毛呂山特別支援学校 学校公開

対象：本校に入学・転学を考えている方、保護者、幼稚園、保育園関係者、本校の教育に関心のある方、その他学校教育関係者等 **日時**：9月25日(水) 午前9時30分～正午 **場所**：埼玉県立毛呂山特別支援学校(校内に駐車場有) **内容**：学校概要説明、授業見学、学校見学、質疑応答等 **問合せ**：県立毛呂山特別支援学校 ☎ 294-7200

障害年金講演会・個別相談会

日時：【講演会】8月25日(日) 午後1時30分～2時20分 【個別相談会】8月25日(日) 午後2時30分～4時 **場所**：町ふれあいセンター302会議室 **対象**：障がい(身体・精神)をお持ちの方とその家族、障がいに関心のある方 **講師・相談員**：社会保険労務士(年金サポート会会員) **参加費**：無料 **その他**：個別相談会は申込順でお受けします。 **問合せ**：渡部 ☎ 04-2949-1507

埼玉ピースミュージアムからのお知らせ

- ◆**収蔵品展「昭和の暮らし-戦時と戦後-」** 期間：12月15日(日)まで **場所**：企画展示室
- ◆**夏休みピースチャレンジ** **日時**：8月7日(水)～10日(土)、14日(水)、15日(木) 各日9時から **対象**：小・中学生と保護者、高校生
- ◆**戦時中の体験を聞く会-体験者によるお話し-** **日時**：8月11日(日) 午後1時30分～2時30分 **場所**：当館講堂 **定員**：160人
- ◆**いっしょに巡ろうスタンプラリー**
吉見百穴・丸木美術館・平和資料館の3施設を巡るスタンプラリー。2施設以上のスタンプで記念品を贈呈します。 **期間**：9月1日(日)まで
- ◆**映画会** **日時**：8月18日(日)【邦画】「青葉学園物語」(100分)、24日(土)【アニメ】「ジョバンニの島」(104分)、31日(土)【邦画】「精霊流し」(109分) 各日午後1時30分から上映。
場所：当館講堂 **定員**：160人 ※各イベント参加費無料・事前申込不要 **問合せ**：埼玉ピースミュージアム(県平和資料館) ☎ 0493-35-4111

「第23回 比企地域勤労者文化展」作品募集

開催日：8月27日(火)～31日(土) **場所**：東松山市民文化センター **募集内容**：絵画、写真、書道(1人2作品まで) ※詳しくは、下記までお問合せください。 **問合せ**：比企地域労働者福祉協議会 事務局 亀井 ☎ 0493-22-2511

**彩の国大学コンソーシアム公開講座
「さいたま遊学 2019」**

東京電機大学を含む県内11大学で実施する公開講座です。 **期間**：9月9日(月)～9月20日(金)のいずれかに開催(受講料無料)。詳しくは「彩の国大学コンソーシアム」のホームページまたは下記までお問合せください。 **問合せ**：明海大学 庶務課 ☎ 285-5511



鳩山町スポーツ協会主催

令和元年度鳩山町民ゴルフ大会

主管 鳩山町ゴルフ連盟
対象 町内在住・在勤の社会人、町ゴルフ連盟会員
期日 9月30日(月)
会場 鳩山カントリークラブ



競技方法 18ホールズストロークプレー(新ペリア方式)
費用 ①申込金2,000円 ②参加費8,000円(セルフ、乗用カート含む。飲食代・申込金別)
定員 160人(申込順)
申込 ゴルフプラザ鳩山・町民体育館に備え付けの申込用紙に必要事項を記入し、申込金を添え、8月7日(水)～30日(金)の期間にお申し込みください。なお、定員になり次第、受付終了となります。

※町民体育館は、土・日曜日、祝日を除く午前8時30分から午後5時までの受付となりますのでご注意ください。

その他 組み合わせなどは9月19日(木)よりゴルフプラザ鳩山・町民体育館で配布します。

問合せ 大会事務局 石井 ☎ 090-3049-3927



**比企のタイムカプセル 19
「比企の名勝・天然記念物」開催**

今回の巡回文化財展は、比企地域の名勝・天然記念物をテーマとした写真展です。豊かな自然と変化に富んだ地形に育まれた動植物や名勝などを解説パネルと写真で紹介します。

期間 8月20日(火)～25日(日)
時間 午前9時～午後5時(ただし、入室は午後4時半まで)
場所 多世代活動交流センター2階 美術展示室
費用 無料
問合せ 町教育委員会事務局 文化財分室 ☎ 296-3862



鳩山町人権問題研修会

教職生活を振り返って～人権教育に携わって～

身近な人権問題について考えてみませんか?
※町内小・中学校、幼稚園等教職員も参加します
日時 8月21日(水) 午前10時～11時40分(受付は午前9時40分から) ※参加費無料
場所 鳩山町役場 305・306 会議室
定員 20人(申込順)
講師 田中 辰弥氏(東松山市教育委員会社会教育課集会所指導員)
申込・問合せ 8月13日(火)までに、教育委員会事務局 窓口・電話(☎296-1263)・Eメール(h330@town.hatoyama.lg.jp)へ



硬式テニス親睦交流会

主管 鳩山テニス協会

対象 町内在住・在勤者・在学の方、鳩山テニス協会会員

期日 9月8日(日) 予備日なし

集合時間 午前8時45分

場所 中央庭球場D~H

種目 ①男子ダブルス ②女子ダブルス ③女子と男子シルバー(65歳以上)のミックスダブルス

参加費 1人500円(当日納付可)

その他 主催者等では傷害保険には加入しませんので、各自でご対応願います。また、鳩山テニス協会加盟クラブ員は各代表者経由でお申し込みください。

申込 9月2日(月)までに町スポーツ協会事務局(町民体育館 ☎296-4900)または鳩山テニス協会会長 大賀 ☎296-6126 へ。



ガラス工芸体験

日時：毎週火・土曜日 午前10時から(予約制、お皿作りは第3土曜日は除く)

場所：多世代活動交流センター2階 ガラス工芸体験工房

費用：とんぼ玉(2個)1,200円、ガラス絵付け(1個)800円、お皿作り3,000円(小皿2枚または大皿1枚)

問合せ：はとやまがらす事務局 牧野 ☎296-3374

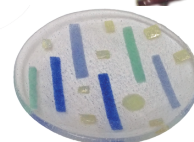

秋のポッチャ講習会

パラリンピック公式競技「ポッチャ」の審判育成に向けた講習会を下記の日程で開催します。

当日は、講習会の中で試合形式で実際にポッチャを体験できる時間を設けています。体験のみ参加することもできますので、体験のみの参加を希望される方は、下記問合せ先にご連絡ください。

対象 町内在住・在勤でパラリンピックスポーツに興味のある方

日時 9月25日(水) 午後1時30分~3時30分(予定)

場所 町民体育館

持ち物 タオル、飲み物など

主催 鳩山町(長寿福祉課)、オリーブの会(鳩山町障害者団体連絡協議会)

申込・問合せ 9月20日(金)までに長寿福祉課(☎296-1241、FAX296-3390)へ(当日参加も可)



日本大学「ふるさと支援隊」の活動が始まりました!



令和元年度埼玉県中山間地域ふるさと事業地域住民活動支援(ふるさと支援隊)が採択され、当町において「地元農産品・観光資源による地域内活性化と都市部との人的交流推進」を活動テーマに日本大学経済学部(経済学)の学生による取り組みが開始されました。

この事業の一環として、6月22日に日本大学の学生2人が、鳩山あんず栽培加工組合員の指導を受け、あんずの収穫作業を行いました。ふるさと支援隊は今後、須江地区を中心に、新たな地元名産品の開発や観光資源の発見などを通じて、鳩山町の魅力を発信するため、活動の場を広げていく予定です。

▶**問合せ** 役場産業環境課 農業・商工業政策担当 ☎296-5895



「子ども大学はとやま」入学式を行いました

6月22日、東京電機大学で「子ども大学」の入学式と講義が行われ、町内の児童30人が入学しました。第1回「電子回路をさわって学ぼう」では、電子部品を作り、プログラミングにも挑戦しました。今後児童たちは、川の博物館の見学や岩石の標本作りなどに取り組んでいきます。

県立川越女子高等学校 文化祭^{しおん}「紫苑祭」

今年のスローガンは「紫苑の門をくぐってみれば文明開花の音がする」です。個性あふれる80以上の団体でにぎわいます。皆さんのお越しをお待ちしています。

日時：9月14日(土)午前11時～午後4時、15日(日)午前9時30分～午後4時(両日入場は午後3時30分まで) **場所**：県立川越女子高等学校 **問合せ**：紫苑祭実行委員会 ☎ 222-3511

大学の開放授業講座 受講生募集

55歳以上の人を対象に、21の大学が様々な分野の講座を開放し、一般の学生と一緒に学びます。
募集開始日：8月1日(木) **期間**：おおむね9月～2月 **場所**：20大学、都内1大学 **費用**：各科目1万円程度 **申込**：県のホームページで募集案内を確認の上、各大学へ直接申込 **問合せ**：県高齢者福祉課 ☎ 048-830-3263

**ひとり親のためのグループ交流会
「はな＊カフェ」を開催します(無料)**

子育て生活の中で気になっていることや悩みごとについて話し合ったり、県西部福祉事務所の相談員が就業に関する相談を受付けます。

日時：8月25日(日)午後1時30分～3時 **場所**：嵐山町ふれあい交流センター 101号室 **対象**：ひとり親家庭の親または寡婦 **定員**：30人(先着順) ※子どもの同伴可で、キッズコーナーもあり **申込**：8月15日(木)までに、はがき・FAX、メール(記載事項：「はな＊カフェ希望」、住所、氏名、電話番号、お子さまが同伴される場合は、年齢と人数を明記し下記へ) **問合せ**：公益財団法人 県母子寡婦福祉連合会 ☎ 048-822-1951、FAX 048-822-1955、E-mai:info@saiboren.or.jp

人権啓発フェスティバル

「ヒューマンフェスタ2019in朝霞」を開催!

日時：8月24日(土)午前10時～午後3時30分 **場所**：朝霞市民会館ゆめばれす **内容**：渡部陽一さんの人権講演会や吹奏楽ミニコンサートなど(入場無料、事前申込不要、先着順) **問合せ**：県人権推進課 ☎ 048-830-2255

カメラを片手に熊井の森を歩こう

プロカメラマンから自然撮影のポイントを指導いただき、熊井の森でポイントを生かした撮影をします。
対象：中学生以上(保護者同伴の場合、小学生も可) **日時**：8月11日(日)午前9時～午後3時(参加費無料) **場所**：上熊井集落センターと熊井の森 **講師**：三森 典彰氏 **定員**：50人(事前申込優先) **問合せ**：はとやま環境フォーラム 愛場 ☎ 090-2457-8513



令和元年度第2回生涯学習講座
石坂の自然と歴史散策(追加募集)

対象 町内在住・在勤者
日時 9月26日(木)午前9時～11時30分
内容 石坂地内の自然と歴史散策(費用無料)
指導者 中澤利雄氏
定員 5人程度(申込順)
持ち物 筆記用具、飲み物、雨具など(動きやすい服装・靴でご参加ください)
申込・問合せ 9月18日(水)までに町教育委員会事務局(☎ 296-1263)へ。
Eメール：h330@town.hatoyama.lg.jp



**東京2020オリンピック
聖火リレー 聖火ランナー募集**

募集締切 8月31日(土)
募集人数 65人
応募資格・方法 2008年4月1日以前に生まれた人(国籍・性別問いません)。現在または過去に埼玉県と関わりがあった人(在住、在学、在勤など)。応募の際は、県ホームページの応募フォームで必要事項をご入力ください。
問合せ 県聖火ランナー募集コールセンター ☎ 048-825-1130(平日午前9時～午後6時の間)



国営武蔵丘陵森林公園
早朝特別開園を実施します

8月は約1万株の「ペチュニア」が見ごろです。そして、夏季限定で西口の一部エリアを早朝より特別開園します。
早朝開園日時：8月10日(土)～12日(振・月)午前6時～9時30分、8月13日(火)～15日(木)午前7時～9時30分
場所：西口エリアの一部(西口ひろば、水遊び場、冒険コース)
入園料：高校生以上450円、65歳以上210円、小・中学生無料 ※駐車場代別途(駐車料金の早朝特典あり)
問合せ：同園管理センター ☎ 0493-57-2111



イノシシ被害防除の研修会 in 鳩山

秋の収穫時期に備え、イノシシ、シカの被害を防ぐための研修会を開催します。専門家の話をきいたり、被害の防除についての疑問にお答えします。ぜひ、ご参加ください。
日時 8月21日(水)午後1時～3時30分(無料)
場所 町中央公民館 第1研修室
講師 県農業技術研究センター 古谷 益朗氏
問合せ はとやま環境フォーラム 加藤 ☎ 090-9386-0172