

2020年 9月 29日

鳩山町太陽光発電施設計画事前相談届出書

鳩山町長 宛て

株式会社リケアホーム

代表取締役 高野 誉之

届出者 住所 〒162-0826 東京都新宿区市谷船河原町9-1
氏名 NBCアネックス市谷ビル8階
TEL 03-5946-8751 FAX 03-5946-8752

(法人にあっては主たる事務所の所在地、名称及び代表者の氏名)

(電話番号)

鳩山町太陽光発電施設の設置に関する要綱第4条第1項の規定により、関係書類を添えて下記のとおり届け出ます。

記

1 発電施設の名称	鳩山町熊井発電所
2 設置場所	鳩山町熊井87
3 敷地面積	1402 m ²
4 定格発電出力	49.5 kW
5 発電事業者	住所 氏名 (法人にあっては主たる事務所の所在地、名称及び代表者の氏名)
6 着工予定年月日	令和2年 12月 20日
7 参考資料	別添のとおり※

1 相談区域の位置図、公図の写、その他必要な資料を別添としてください。

案内図



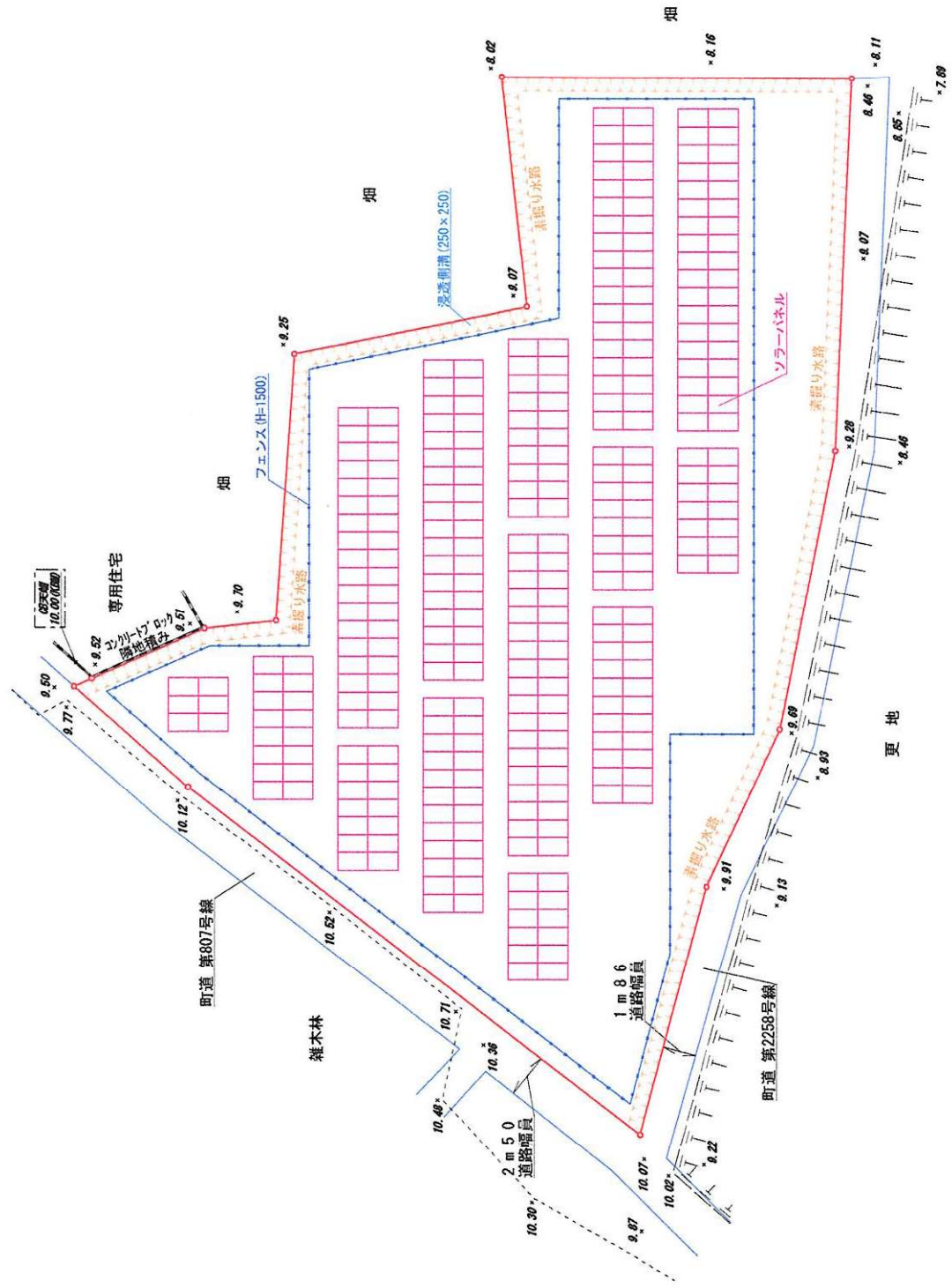
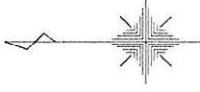

縮尺	1/250	図面名称	検討図 3
所在地	比企郡鳩山町大字熊井字天ヤラネ87番		
測量日	令和 2 年 4 月 22 日	承認印刷	
測量日	令和 2 年 8 月 26 日		
土地測量士法人 株式会社 土壌調査士 佐藤 隆太郎			
土地家屋調査士 石川 啓司 東京都新宿区西新宿1丁目9号701ビル701号階 TEL 03(53332)8820 FAX 03(53332)8821			

座標求積表

地番	87番	X座標	Y座標	X _{n+1} -X _n	Y(X _{n+1} -X _n)
29		460.521	459.903	-5.419	-2486.795357
28		454.108	453.255	-31.865	-14442.970575
4		428.656	433.687	-29.164	-12648.047668
11		424.944	447.647	-7.834	-3506.866598
19		420.822	456.474	-7.239	-3304.415286
17		417.705	472.139	-4.024	-1899.887336
A28		416.798	493.091	18.788	9264.193708
A24		436.493	493.175	18.288	9009.320900
A11		435.066	480.262	11.642	5591.210204
A5		448.135	477.591	14.089	6728.779599
A22		449.155	462.579	5.049	2335.561371
A19		453.184	462.137	10.372	4793.284964
A35		459.527	459.341	7.337	3370.184917
				積面積	2903.552843
				地積	1401.776215
				地積	1401.77
				㎡	

※登記簿による面積 地番 87番 地目 畑 地積 1402㎡

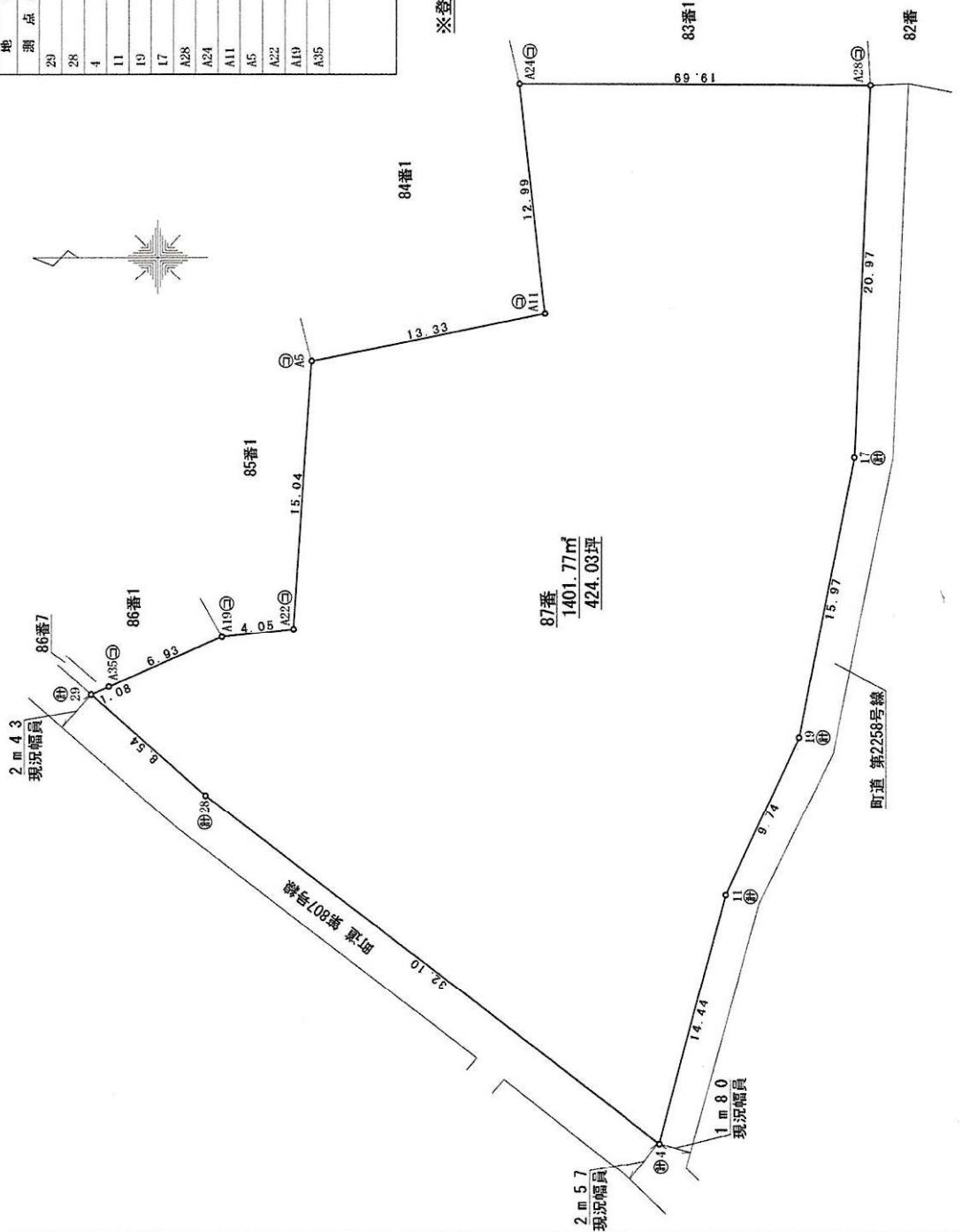

境界点	境界線の種類
㊸	石
㊹	金属プレート
㊺	コンクリート
㊻	刻
㊼	新
㊽	計
㊾	算
㊿	点

注記
 ※隣地境界については全て未立会い。又、道路境界については
 未確定である為、面積及び寸法が増減する可能性があります。
 ※本図面は現況の境界線及び構造物を測量し作成したものです。

縮尺 1/250 図面名称 現況求積図

測量日 令和2年4月22日 承認印欄
 作成日 令和2年6月23日

比企郡鳩山町大字熊井字天ヤラネ87番

土地家屋調査士 佐藤 隆 事務所
 土地家屋調査士 佐藤 隆 事務所
 東京都中央区西船場1丁目9番9号 4F
 TEL 03(5333)1892
 FAX 03(5333)1892

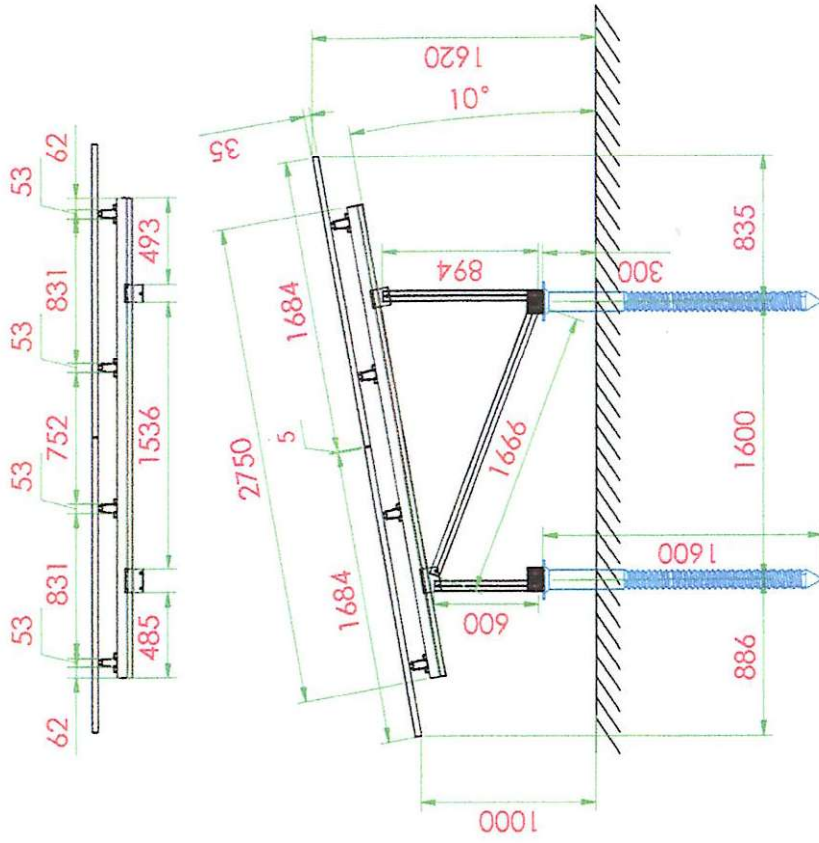

技術情報:

- ①. モジュールサイズは1684×1002×35mmです。
- ②. 基準風速38m/s以下、垂直積雪量25cm以下を基準として設計する。(JIS C 8955:2017)。
- ③. 基礎: スクリュー杭。

日本BSL株式会社



案件名: Project name	側面図		
見積番号: Project No.	BSL202009259	図面番号: Drawing No.	
発行 Date	年月 Year	発行 Date	1ページ目 竣工ページ A
縮尺: Scale	A3		