鳩 山 町 都 市 計 画 図

1 : 10,000

埼 玉 県 比 企 郡

令和五年三月

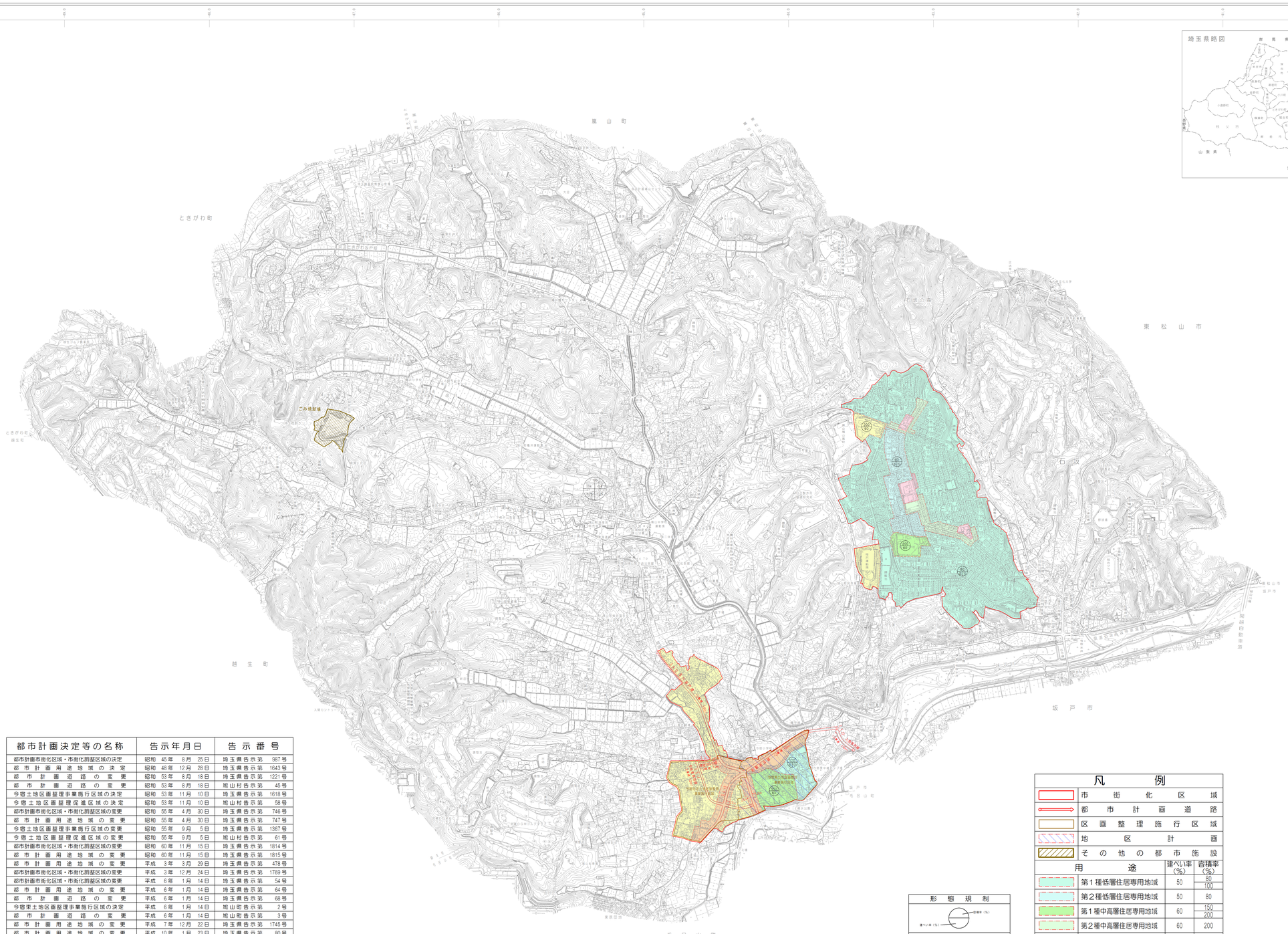

都市計画決定等の名称	告示年月日	告示番号
都市計画市街化区域・市街化調整区域の決定	昭和 45年 8月 25日	埼玉県告示第 987号
都 市 計 画 用 途 地 域 の 決 定	昭和 48年 12月 28日	埼玉県告示第 1643号
都 市 計 画 道 路 の 変 更	昭和 53年 8月 18日	埼玉県告示第 1221号
都 市 計 画 道 路 の 変 更	昭和 53年 8月 18日	旭山村告示第 45号
今宿土地区画整理事業施行区域の決定	昭和 53年 11月 10日	埼玉県告示第 1618号
今宿土地区画整理促進区域の決定	昭和 53年 11月 10日	旭山村告示第 58号
都市計画市街化区域・市街化調整区域の変更	昭和 55年 4月 30日	埼玉県告示第 746号
都 市 計 画 用 途 地 域 の 変 更	昭和 55年 4月 30日	埼玉県告示第 747号
今宿土地区画整理事業施行区域の変更	昭和 55年 9月 5日	埼玉県告示第 1367号
今宿土地区画整理促進区域の変更	昭和 55年 9月 5日	旭山村告示第 61号
都市計画市街化区域・市街化調整区域の変更	昭和 60年 11月 15日	埼玉県告示第 1814号
都 市 計 画 用 途 地 域 の 変 更	昭和 60年 11月 15日	埼玉県告示第 1815号
都 市 計 画 用 途 地 域 の 変 更	平成 3年 3月 29日	埼玉県告示第 478号
都市計画市街化区域・市街化調整区域の変更	平成 3年 12月 24日	埼玉県告示第 1769号
都市計画市街化区域・市街化調整区域の変更	平成 6年 1月 14日	埼玉県告示第 54号
都 市 計 画 用 途 地 域 の 変 更	平成 6年 1月 14日	埼玉県告示第 64号
都 市 計 画 道 路 の 変 更	平成 6年 1月 14日	埼玉県告示第 68号
今宿東土地区画整理事業施行区域の決定	平成 6年 1月 14日	旭山町告示第 2号
都 市 計 画 道 路 の 変 更	平成 6年 1月 14日	旭山町告示第 3号
都 市 計 画 用 途 地 域 の 変 更	平成 7年 12月 22日	埼玉県告示第 1745号
都 市 計 画 用 途 地 域 の 変 更	平成 10年 1月 23日	埼玉県告示第 80号
都 市 計 画 地 区 計 画 の 変 更	平成 10年 1月 23日	旭山町告示第 3号
都 市 計 画 区 域 の 変 更	平成 16年 4月 27日	埼玉県告示第 865号
都 市 計 画 用 途 地 域 の 変 更	平成 20年 7月 15日	埼玉県告示第 957号
都 市 計 画 道 路 の 変 更	平成 20年 7月 15日	埼玉県告示第 958号
都 市 計 画 道 路 の 変 更	平成 20年 7月 15日	旭山町告示第 68号
都 市 計 画 用 途 地 域 の 変 更	平成 25年 12月 6日	旭山町告示第 89号
都 市 計 画 地 区 計 画 の 変 更	平成 25年 12月 6日	旭山町告示第 90号
都 市 計 画 用 途 地 域 の 変 更	平成 27年 1月 22日	旭山町告示第 2号
都 市 計 画 ご み 焼 却 場 の 決 定	平成 28年 3月 23日	旭山町告示第 19号
都 市 計 画 ご み 焼 却 場 の 変 更	令和 4年 11月 30日	旭山町告示第 135号

形 態 規 制

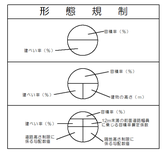

凡 例

	市街化区域		
	都市計画道路		
	区画整理施行区域		
	地区計画		
	その他の都市施設		
用途		建ぺい率(%)	容積率(%)
	第１種低層住居専用地域	50	80 100
	第２種低層住居専用地域	50	80
	第１種中高層住居専用地域	60	150 200
	第２種中高層住居専用地域	60	200
	第１種住居地域	60	200
	第２種住居地域	60	200
	近隣商業地域	80	200
	無指定(市街化調整区域)	50	100

東日本総合計画株式会社調製

平成11年 改正
平成16年 修正
平成28年 一部修正
令和 5年 一部修正

本図は、平成17年2月発行1：2,500鳩山基本図をデジタルマッピングにより縮小編集したものである。

1 : 10,000

0 100 500 1000m

鳩 山 町