

令和 8年 6月26日

説明会等実施予定報告書

鳩山町長 宛て

報告者 住 所 大阪府堺市北区南花田町24番地3
氏 名 プロスパーシーズ株式会社
代表取締役 田端 敬二
電話番号 072(250)8550

鳩山町適正な蓄電池設備の設置及び管理に関する要綱第8条第2項の規定により、関係書類を添えて下記のとおり報告します。

記

蓄電施設の名称	鳩山蓄電所
設置場所	鳩山町大字大豆戸字丸山589-1外5筆
実施方法	<input checked="" type="checkbox"/> 説明会 <input type="checkbox"/> その他 ()
実施予定日時	令和 8年 7月25日(土) 13時30分 ~ 15時30分
実施予定場所	大豆戸公民館
事業者	住所 東京都中央区八重洲二丁目1番1号 Yanmar Tokyo12階 氏名 株式会社パワーマップ 代表取締役 孫 斯美 電話 090(2319)9939
説明者	住所 大阪府堺市北区花田町24番地3 氏名 プロスパーシーズ株式会社 代表取締役 田端 敬二 電話 072(250)8550
説明会参加予定者	説明対象者(近隣住民)参加者人数 ()
協議相手方名	
要望・意見等の内容及びその対応等	

※7 説明者が複数の場合には、別紙にて報告をお願いします。

7 説 明 者	住所 東京都中央区八重洲二丁目1番1号 Yanmar Tokyo12階 氏名 株式会社パワーマップ 代表取締役 孫 斯美 電話 090(2319)9939
	住所 福岡県田川郡川崎町大字川崎960番地 氏名 有限会社中村測量設計事務所 田中 眞 電話 090(3496)5828
	住所 氏名 電話
	住所 氏名 電話
	住所 氏名 電話
	住所 氏名 電話
	住所 氏名 電話
	住所 氏名 電話



受付第 520 号

8.6.12

鳩山町役場地域創生環境課

様式第 1 号(第 6 条関係)

令和 8 年 6 月 12 日

特定蓄電池設置計画事前協議書

鳩山町長

宛て

届出者 住 所 大阪府堺市北区南花田町24番地3

氏 名 フロスパーク株式会社

代表取締役 田端 敬二

電話番号 072-250-8550

鳩山町適正な蓄電池設備の設置及び管理に関する要綱第 6 条第 1 項の規定により、関係書類を添えて下記のとおり届け出ます。

記

蓄電池施設の名称	鳩山蓄電所
設置場所	鳩山町大字大豆戸字丸山589-1外5筆
敷地面積及び現況地目	敷地面積 30,649 m ² (<input type="checkbox"/> 実測 <input checked="" type="checkbox"/> 公算)
	現況地目 <input type="checkbox"/> 宅地 <input type="checkbox"/> 田 <input checked="" type="checkbox"/> 畑 <input type="checkbox"/> 山林 <input type="checkbox"/> その他 ()
	用途地域 <input type="checkbox"/> 市街化区域 <input checked="" type="checkbox"/> 市街化調整区域
蓄電池 (最大出力及び容量)	最大出力 99,000Kw (49,500 X 2基) 容量 592,620 kwh
パワーコンディショナー (定格出力)	99,000 Kw
事業者	住所 東京都中央区八重洲二丁目1番1号Yanmar Tokyo12階 氏名 株式会社パワーマップ 代表取締役 孫 斯 美
着工予定年月日	許可日から 年 月 日
完了予定年月日	2030年9月末日
参考資料	別添のとおり※

※裏面の書類を添付すること。

比企郡鳩山町大字大豆戸589-1他5筆

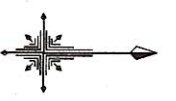
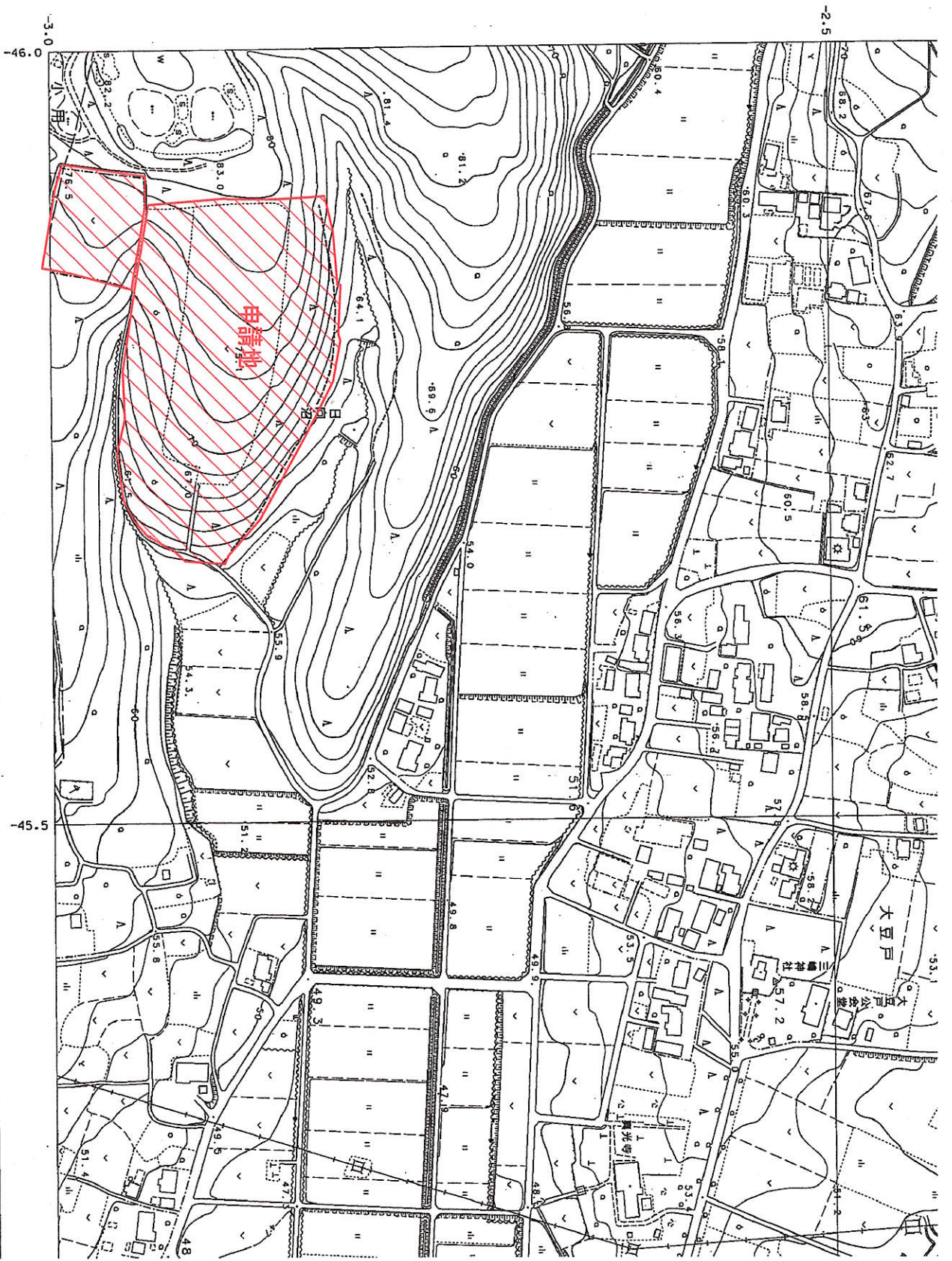

S=1:2500

位置図

1. 平成16年10月撮影調査
2. 平成16年11月現地図D I A P

平成11年測量
平成18年修正

土地利用計画図

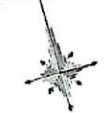

S=1:500 (A1)
S=1:1000 (A3)

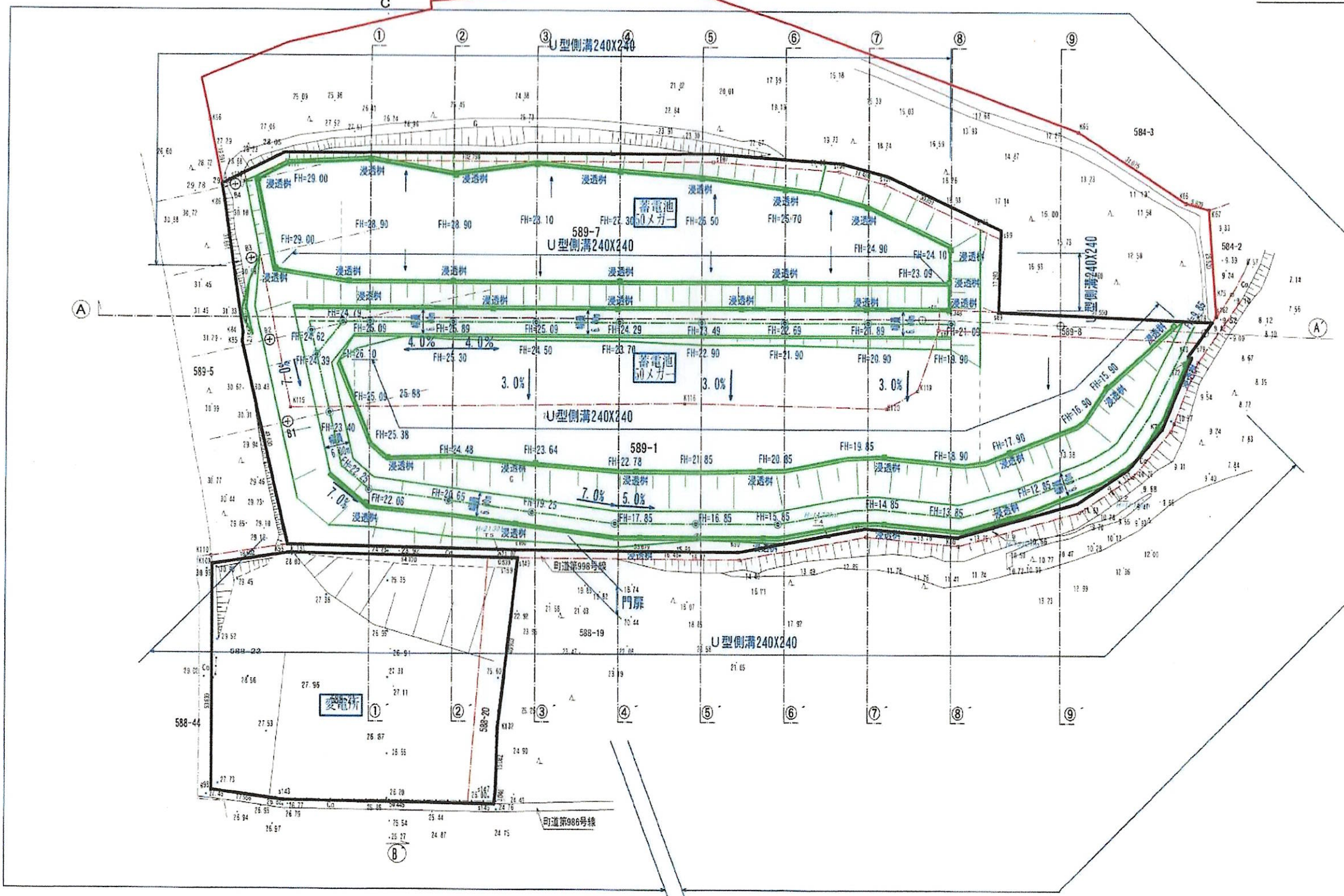

凡例

名称	種別
開発区域	— (Red line)
事業区域	— (Black line)

所在地	比企郡鳩山町大字大豆戸 字丸山589-1他	作成者	一輝株式会社 一級建築士 田中 誠 南中村測量設計事務所 測量士 中村己年人	縮尺	S=1:500 (A1) S=1:1000 (A3)	作成年月日	令和 8 年 3 月 26 日	土地利用計画図
-----	--------------------------	-----	---	----	-------------------------------	-------	-----------------	---------

